

ROMANIA
JUDETUL CARAS-SEVERIN
COMUNA GIRNIC
CONSILIUL LOCAL

PROIECT

HOTARARE
privind aprobarea intocmirii raportului de evaluare,

Consiliul Local Girnic, judetul Caras-Severin, intrunit in sedinta din data

Vazand referatul cu nr _____ intocmit de _____ prin care se propune aprobarea efectuării unui raport de evaluare a terenului situat in intravilanul localitatii Padina Matei, comuna Girnic, judetul Caras Severin

Vazand expunerea de motive si proiectul de hotarare initiat de primarul comunei Girnic

Avand in vedere:

-prevederile art.10 alin.(2) din legea nr.213/1998 privind proprietatea publica si regimul juridic al acesteia cu modificarile si completarile ulterioare

-prevederile art.1763-1765 din Legea nr.287/2009 privind Codul civil

In temeiul art.36 alin(2) lit.c coroborat cu alin.(5) lit.b, art.45 alin 1, art.121,123, art.61alin2 si art.115 alin 1lit.b din Legea nr.215/2001 republicata

HOTARASTE

Art.1 se aproba intocmirea raportului de evaluare avand ca obiect stabilirea pretului de pornire a negocierii directe, in vederea vanzarii terenului apartinand domeniului privat al comunei Girnic , teren situat in localitatea Padina Matei inscris in CF. nr.2183, nr.top 1338/1/6/1/1/a/1/a/2/a/1/a in suprafata de 633mp conform documentatiei cadastrale anexate.

Art.2. cu ducerea la indeplinire se incredinteaza primarul comunei Girnic

Art.3. prezenta hotarare se va comunica Institutiei Prefectului judetului Caras Severin si se va afisa in locurile special amenajate

INITIATOR
TIMBANARIU NICOLAE
PRIMAR

Nr. 63
Girnic la : 23.10.2018



EXPOZIERE DE MOTIVE

Prin urmare aprobarea Intocmirii raportului de
evaluare pentru suprafata 633 mp.

Avand in vedere prevederile art 10 alin (2) din
Legea 215/1998 privind proprietate publica si regimul
juridic al acestora cu modificarile si completarile
ulterioare.

Solicita aprobarea Intocmirii raportului de evaluare
avand ca obiect stabilirea pretului de paza
negociu directe in vouchere terenului apartinand
domeniului privat al Com. Garare, teren situat
in localitatea Podul lui Iosif in CF 2183 cu top
1338/1/6/1/19/1/19/2/1/1/19. In suprafata de 633 mp
conform documentelor cadastrale anexate.

Intocmit

Primar

Tiberiu Nicolae



Plan de amplasament si delimitare a imobilului

Scara 1:500

| | | |
|---------------|--------------------|---|
| Nr. cadastral | Suprafata masurata | Adresa imobilului |
| 30275 | 633 mp | Com. Garnic, sat Padina Matei, intravilan/extravilan. |

| | | | |
|---------------------|-------------------|-----|--------|
| Cartea funciara nr. | 2183 Padina Matei | UAT | GARNIC |
|---------------------|-------------------|-----|--------|

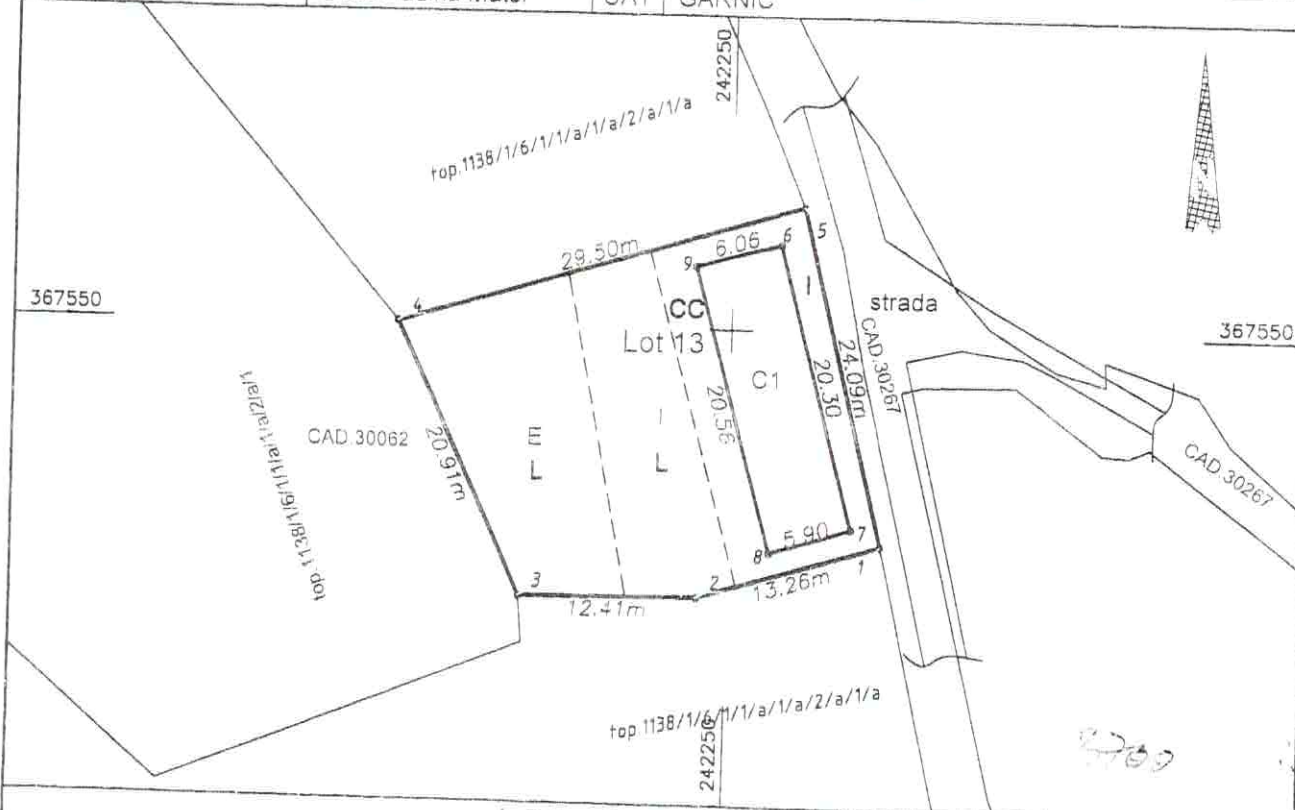

A Date referitoare la teren

| Nr. parcela | Categ. folosinta | Suprafata [mp] | Intravilan / Extravilan | Mentii |
|-------------|------------------|----------------|-------------------------|--|
| Lot 13 | CC | 284 | I | teren imprejmuit, intravilan/extravilan. |
| | L | 198 | I | |
| | L | 196 | E | |
| Total | | 633 | | |

B. Date referitoare la constructii

| Cod constr. | Supraf. construita la sol [mp] | Cod destinatie cladire | Mentii |
|-------------|--------------------------------|------------------------|---------------------------------------|
| C1 | 122 | CL | suprafata totala desfasurata = 122 mp |
| Total | 122 | | |

Suprafata totala masurata a imobilului = 633 mp
Suprafata din act = 633 mp

Executant PFA Urban Vasile
Confirm executarea măsurătorilor la teren, corectarea în documentație cadastrală și corespondența acesteia cu realitatea terenului.
Semnatura și ștampă
Data 26.09.2016

Inspector
Confirm introducerea imobilului în baza de date integrată și atribuirea numărului cadastral.
Semnatura și parafa
Data 09.10.2016

* În situația în care există numere cadastrale pentru imobilele vecine, în locul numelui vecinului se va trece numărul cadastral, iar în lipsa numărului cadastral numărul topografic sau numărul administrativ. Suprafețele se rotunjesc la metru pătrat.



ROMÂNIA
JUDEȚUL CARAȘ-SEVERIN
COMUNA GÎRNIC

LOCALITATEA GÎRNIC, NR.77
TEL / FAX: 0731306970 / 0372897791
e-mail: comunagarnic@primariagarnic.ro



Nr. 1268 / 20.10.2017

REFERAT

În baza prevederilor art. 10 alin. (2) din Legea nr. 213/1998 privind proprietatea publică și regimul juridic al acesteia cu modificările și completările ulterioare, și prevederile art. 1763 – 1765 din Legea nr. 287/2009 privind Codul Civil, în baza atribuțiilor ce revin autorității publice locale subsemnatul Tismănariu Nicolae, primar al comunei Gîrnic, județul Caraș-Severin

PROPUN :

În baza prevederilor art. 10 alin. (2) din Legea nr. 213/1998 privind proprietatea publică și regimul juridic al acesteia cu modificările și completările ulterioare întocmirea raportului de evaluare având ca obiect stabilirea prețului de pornire a negocierii directe în vederea vânzării terenului aparținând domeniului privat al comunei Gîrnic, teren situat în localitatea Padina Matei înscris în C.F. nr. 2183, nr. top 1338/1/6/1/1/a/1/a/2/a/1/a având suprafața de 633 mp conform documentației cadastrale anexate.

ÎNTOCMIT

PRIMAR TISMĂNARIU NICOLAE

