

HOTĂRÂRE

privind trecerea din domeniul public în domeniul privat a unui teren intravilan situat în satul PADINA MATEI, domeniu public al comunei GIRNIC în suprafața totală de 619mp,

Consiliul Local al comunei GIRNIC, întrunit în ședința de lucru la data de ...

Analizând expunerea de motive a primarului, prin care se propune trecerea din domeniul public în domeniul privat a terenului situat administrativ în intravilanul satului PADINA MATEI, domeniu public al comunei GIRNIC, identificat în CF nr.2183, nr.cadastral fara, în suprafața de 619mp, potrivit documentației topo-cadastrale

Văzând Extrasul de CF nr. 2183 emis de Oficiul de Cadastru și Publicitate Imobiliară Caras Severin,

Potrivit prevederilor art.10 alin.2 din Legea nr. 213/1998 privind proprietatea publică și regimul juridic al acesteia, coroborat cu art. 864, art. 755 din Legea nr. 287/2009 privind Noul Cod civil, republicată,

În temeiul prevederilor art. 36, alin.1, alin. 2 lit.c și alin.5 lit.a, ale art. 45 alin. 3 coroborat cu art. 120 din Legea nr. 215/2001 privind administrația publică locală, republicată, cu modificările și completările ulterioare,

HOTĂRAȘTE:

Art.1. Se aprobă trecerea din domeniul public în domeniul privat a unui teren intravilan situat în satul PADINA MATEI, domeniu public al comunei GIRNIC în suprafața totală de teren 619mp, identificat în CF 2183 GIRNIC, nr.cad., categoria de folosință curți și construcții, aflat în proprietatea publică a comunei GIRNIC, potrivit documentației topo-cadastrale, anexa nr. 1 la prezenta, care face parte integrantă din prezenta hotărâre.

Art.2. Se modifică inventarul bunurilor care aparțin domeniului public al comunei GIRNIC, județul CARAS SEVERIN, însușit prin Hotărârea Consiliului Local al comunei GIRNIC nr. 23/24.05.2001, și aprobat prin H.G. nr. 532/2002, anexa nr. 40,

Art.3. se aproba înscrierea în cartea funciara a operatiunilor de trecere din domeniul public în domeniul privat a unui teren intravilan situat în satul PADINA MATEI, domeniu public al comunei GIRNIC în suprafața totală de teren 619mp

Art.4. Prezenta hotărâre va fi comunicată Consiliului Judetean CARAS SEVERIN în vederea completării și modificării inventarului bunurilor din domeniul public al comunei GIRNIC prin Hotărâre de Guvern.

Art.5. Primarul comunei GIRNIC va asigura executarea prezentei hotărâri.

Art.6. Prezenta va fi comunicată prin grija secretarului comunei, Institutiei Prefectului judetul Caras Severin, Consiliului Judetean Caras Severin și se va afișa în locurile publice special amenajate

INITIATOR
TISMANARIU NICOLAE

PRIMAR

Nr. 59
Girnic la: 23.05.2019



EXPOZIERE DE MOTIVE

Prin urmare trecerea din domeniul public în domeniul privat a unui teren intravilan situat în satul Poada Pietrei din comuna Gârzi în suprafață totală 619 mp.

Potrivit prevederilor art. 10 alin. 2 din Legea nr. 213/1998 privind proprietatea publică și regimul juridic al acesteia, coroborat cu art. 864/alin. 1 și din Legea 287/2009 privind Noul Cod civil republicii.

Văzând documentația întocmită de Grupul Vasile în suprafață de 619 mp.

Solicit aprobarea trecerea din domeniul public în domeniul privat a unui teren intravilan situat în satul Poada Pietrei din comuna Gârzi în suprafață totală de teren 619 mp, identificat în C.F. 2483 Gârzi, înscris în cad. categoric de folosință cult. și construit/afect în proprietate publică a Com. Gârzi, potrivit documentației șefu cadastrale anexat nr. 1 la prezenta, care face parte integrantă din prezenta notă.

Se menționează înveștirea bonurilor care aparțin domeniului public al Com. Gârzi, potrivit Legii nr. 532/2002 privind Codul de procedură civilă și art. 23/24 din Legea nr. 532/2002 anexat nr. 40.

Aprobarea înscrisă în carte funciara a operațiunii de trecere din domeniul public în domeniul privat a unui teren intravilan extravilan situat în sat Poada Pietrei din comuna Gârzi în suprafață totală de teren 619 mp.

Întocmit
Primar
Mihaila

Plan de amplasament si delimitare a imobilului

Scara 1:500

Nr. cadastral	Suprafata masurata	Adresa imobilului
	619 mp	Com. Garnic, sat Padina Matei, intravilan/extravilan.
Cartea funciara nr.	2183 Padina Matei	UAT GARNIC

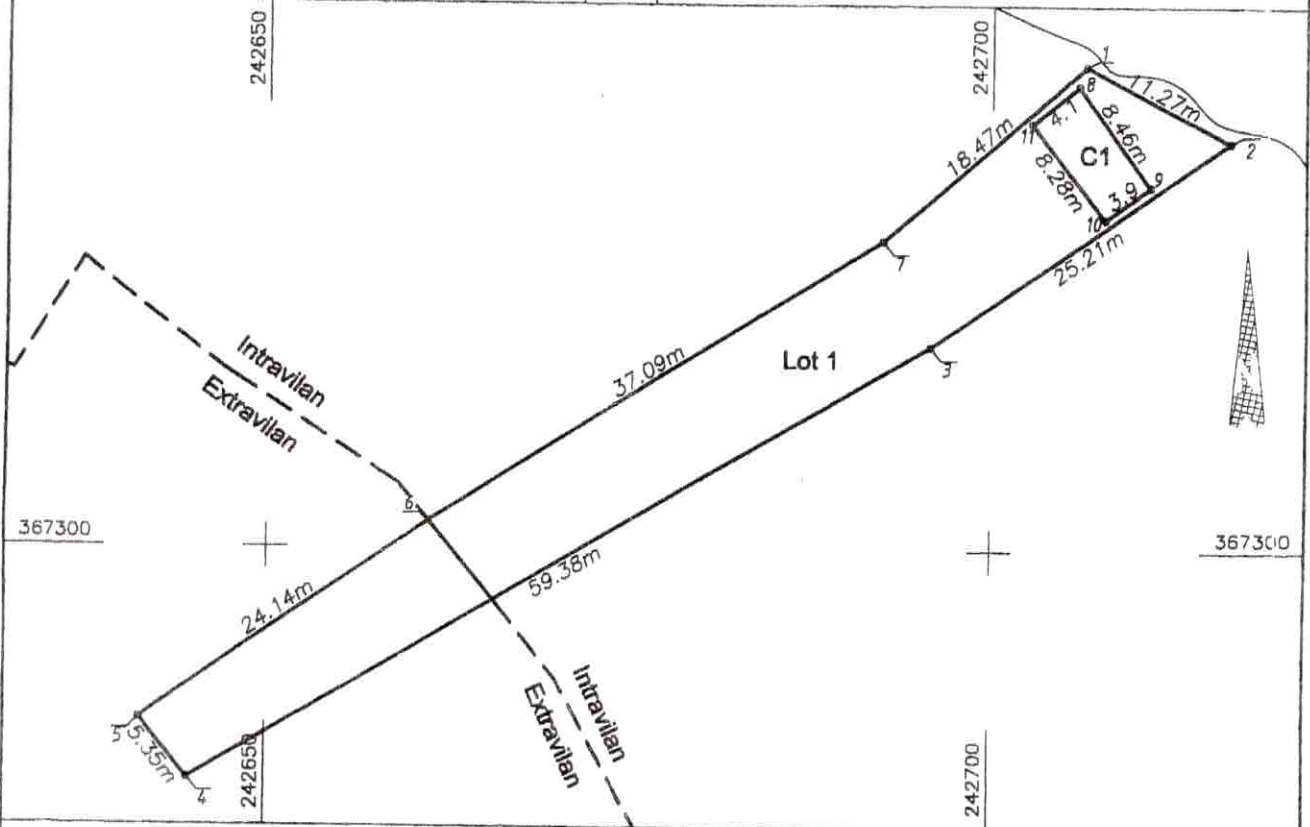

A. Date referitoare la teren

Nr. parcela	Categ. folosinta	Suprafata [mp]	Intravilan/ Extravilan	Mentiiuni
Lot 1	CC	469	I	teren imprejmuit,
	A	150	E	
Total		619		

B. Date referitoare la constructii

Cod constr.	Supraf. construita la sol [mp]	Cod destinatie cladire	Mentiiuni
C1	33	CA	grajd, supraf totala desfasurata = 33 mp
Total	33		

Suprafata totala masurata a imobilului = 619 mp

<p>Executant PFA Gurban Vasile Confirm executarea măsurătorilor la teren, corectitudinea întocmirii documentației cadastrale și corespondența acesteia cu realitatea din teren.</p> <p>Semnătura și ștampila</p> <p>Data 21.03.2017</p>	<p>Inspector Confirm introducerea imobilului în baza de date integrată și atribuirea numărului cadastral.</p> <p>Semnătura și parafa</p> <p>Data/...../2017</p> <p>Ștampila BCPI</p>
---	--

* În situația în care există numere cadastrale pentru imobilele vecine, în locul numelui vecinului se va trece numărul cadastral, iar în lipsa numărului cadastral numărul topografic sau numărul administrativ. Suprafețele se rotunjesc la metru pătrat.