

ROMANIA  
JUDETUL CARAS-SEVERIN  
COMUNA GIRNIC  
CONSILIUL LOCAL

### HOTARARE

privind aprobarea dezlipirii imobilului situat in UAT Girnic, localitatea Padina Matei din imobilul inregistrat in CF nr.2183 ,

Consiliul Local Girnic , judetul Caras-Severin, intrunit in sedinta extraordinara de lucru la data de 28.04.2017

Vazand expunerea de motive si proiectul de hotarare nr.29/2017;

Avand in vedere Legea nr.213/1998 privind proprietatea publica, cu modificarile si completarile ulterioare;

Tinand cont de H.G. nr.532/2002 privind atestarea domeniului public al judetului Caras-Severin-Anexa nr.40-Inventarul bunurilor care apartin domeniului public al comunei Girnic;

Legea nr.7/1996 a cadastrului si publicitatii imobiliare, cu modificarile si completarile ulterioare si Ordinul nr.700/2014 privind aprobarea Regulamentului de avizare, receptie si inregistrare in evidentele de cadastru si carte funciara, modificat si completat prin Ordinul nr.1550/2016

Luand in considerare documentatiile intocmite de P.F.A. Gurban Vasile ;

In conformitate cu art.36 alin. (4) lit.a) si art.45 alin.(6) din Legea administratiei publice locale nr.215/2001, cu modificarile si completarile ulterioare, republicata,

### HOTARASTE:

Art.1. Se aproba dezlipirea imobilului din CF nr.2183, UAT Girnic, localitatea Padina Matei nr. top.1338/1/6/1/1/a/1/a/2/a/1/a", a imobilului in suprafata de 619m<sup>2</sup> apartinand domeniului public al comunei Girnic, conform documentatiei cadastrale anexate.

Art.2. Se aproba inregistrarea in Cartea Funciara a operatiunilor de dezlipire, conform documentatiilor anexate.

Art.3. Cu ducere la indeplinire se incredinteaza primarul comunei Girnic.

Art.4. Prezenta hotarare va fi comunicata prin grija secretarului comunei Institutiei Prefectului Caras-Severin, primarului , O.C.P.I. Caras-Severin si se va afisa in locurile special amenajate.

PRESEDINTE DE SEDINTA  
GRUESCU GH



CONTRASEMNEAZA  
SECRETAR COMUNA  
POPESCU GH.

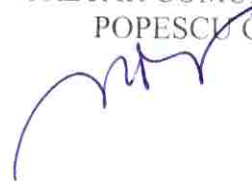

Nr.39  
Girnic la data de: 28.04.2017

# Plan de amplasament si delimitare a imobilului

Scara 1:500

Nr. cadastral	Suprafata masurata	Adresa imobilului
	619 mp	Com. Garnic, sat Padina Matei, intravilan/extravilan.

Cartea funciara nr.	2183 Padina Matei	UAT	GARNIC
---------------------	-------------------	-----	--------

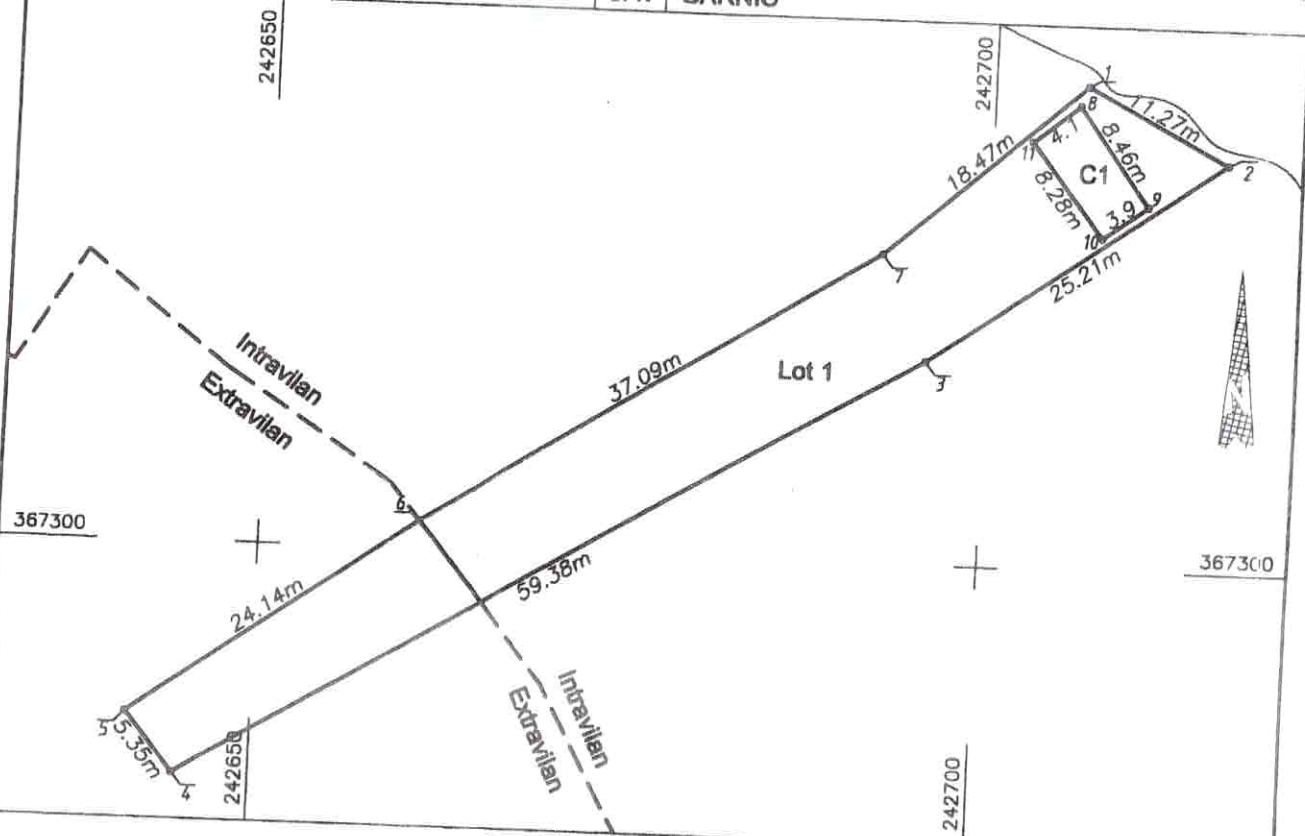

## A. Date referitoare la teren

Nr. parcela	Categ. folosinta	Suprafata [mp]	Intravilan/ Extravilan	Mentuni
Lot 1	CC	469	I	teren imprejmuit,
	A	150	E	
Total		619		

## B. Date referitoare la constructii

Cod constr.	Supraf. construita la sol [mp]	Cod destinatie cladire	Mentuni
C1	33	CA	grajd, supraf totala desfasurata = 33 mp
Total	33		

Suprafata totala masurata a imobilului = 619 mp

Executant PFA Gurban Vasile

Confirm executarea măsurătorilor la teren, corectitudinea întocmirii documentației cadastrale și corespondența acesteia cu realitatea din teren.

Semnătura și ștampila



Data 21.03.2017

Inspector

Confirm introducerea imobilului în baza de date integrată și atribuirea numărului cadastral.

Semnătura și parafa

Data ...../...../2017

Ștampila BCPI

\* În situația în care există numere cadastrale pentru imobile vecine, în locul numelui vecinului se va trece numărul cadastral, iar în lipsa numărului cadastral numărul topografic sau numărul administrativ. Suprafețele se rotunjesc la metru pătrat.

# INVENTAR DE COORDONATE

Sistem de proiectie: stereografic 1970		
Pct.	E(m)	N(m)
1	242706.555	367333.584
2	242716.595	367328.459
3	242695.806	367314.203
4	242644.704	367283.961
5	242641.293	367288.081
6	242661.093	367301.884
7	242692.525	367321.577
8	242706.035	367332.219
9	242711.075	367325.421
10	242707.927	367323.176
11	242702.782	367329.666

Suprafata totala masurata = 619mp



OFICIUL DE CADASTRU SI PUBLICITATE IMOBILIARA ... C-S

**EXTRAS DE CARTE FUNCIOARĂ**  
pentru  
**INFORMARE**

Cartea funcioară cu nr **2183**

Comuna/ Oraş/ Municipiu **MOLDOVA NOUA-PADINA MATEI**  
Partea I-a

Nr.crt.	Nr. cadastral tarla prc. Nr.cad	Descrierea imobilului	Suprafa ta În mp.	Observa ții
14	Nr top 1338/1/6/1/1/a/1/a/2/a/1/a	Izlaz	995506	

**B. Partea a II-a**

Nr.crt.	Înscrieri privitoare la proprietate	Observații
1	<b>COMUNA PADINA MATEI -1/1</b> - <b>Impropriatarire la Reforma Agrara</b> - <b>încheiere nr 1908/28.10.1932</b>	

**C. Partea a III- a**

Nr.crt.	Înscrieri privitoare la sarcini	Observații
	<b>NU SUNT</b>	

Certific că prezentul extras corespunde intrutotul cu pozițiile in vigoare din cartea funcioara originală, păstrată de acest birou.

Prezentul extras de carte funcioară NU este valabil la autentificarea actelor juridice de notarul public, iar informațiile prezentate sunt susceptibile de orice modificare, în condițiile legii.

S-a achitat tariful de 20 RON, chitanta nr. CS 94230 / 2016, pentru serviciul de publicitate imobiliară cu codul nr. 272,

Asistent-registratoar

**RADU G. G. G.**  
asistent registratoar



*[Handwritten signature]*  
*[Handwritten date: 2016.07.18]*